Lunacy

Affinity Design

Affinity Photo

Alt.er

A PROPOS DU PROJET

Couleurs

F9BB1A

3C93FF

942911

1D1D1F

A PROPOS DU PROJET

Fonts

TITRE : TRUENO

Texte : Proxima Nova

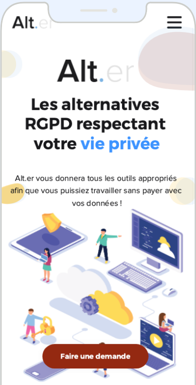

Alt.er

Alt.er

Les alternatives RGPD respectant votre vie privée

Alt.er vous donnera tous les outils appropriés afin que vous puissiez travailler sans payer avec vos données !

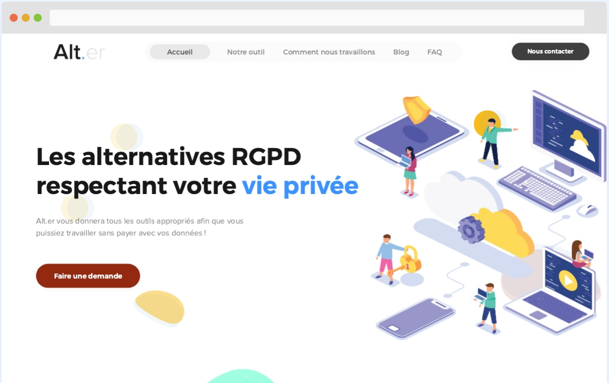

Les alternatives RGPD respectant votre vie privée

Alt.er vous donnera tous les outils appropriés afin que vous puissiez travailler sans payer avec vos données !

Pour **vous** et **vos utilisateurs**

Nous vous offrons la possibilité d'analyser vos besoins de manière automatique afin de vous proposer les meilleurs options qui correspondent à vos besoins et qui respectent le RGPD.

- ✓ Outils en règle avec le RGPD
- ✓ Formations pour une prise en main rapide
- ✓ Vos données restent sous votre contrôle

Pour vous et vos utilisateurs

Nous vous offrons la possibilité d'analyser vos besoins de manière automatique afin de vous proposer les meilleurs options qui correspondent à vos besoins et qui respectent le RGPD.

- ✓ Outils en règle avec le RGPD
- ✓ Formations pour une prise en main rapide
- ✓ Vos données restent sous votre contrôle

Nous nous focalisons sur votre gain de temps

Etude personnalisée

Après quelques questions sur vos besoins, notre outils automatique analysera vos réponses pour vous proposer une liste d'alternatives possibles. Cette liste sera étudiée lors de notre deuxième étape.

En savoir plus

Prise de rendez-vous

Après avoir eu un aperçu de toutes les alternatives qui correspondent à vos besoins. Vous pourrez prendre rendez-vous avec nous afin d'établir un devis pour que nos équipes vous forment à l'utiliser de ces nouveaux outils rapidement.

En savoir plus

Notre formation

Enfin, nous conviendrons des modalités de la formation (nombre d'heures par semaine, nombre d'employé, niveau général etc) pour ainsi vous former à ces outils et vous faire gagner du temps tout en vous conformant au RGPD.

En savoir plus

Notre histoire

Notre fondateur avait une forte conviction en matière de respect de la vie privée. Lorsque le RGPD est entré en vigueur en 2018, il a réalisé que les logiciels utilisés par son entreprise ne respectaient pas complètement les nouvelles réglementations. Profondément préoccupé par la protection des données de ses clients et de son entreprise, il a commencé à chercher des alternatives conformes.

Frustré par la complexité de la tâche, il a décidé de créer un site internet qui permettrait aux entreprises de trouver facilement des alternatives de logiciels conformes au RGPD. Aujourd'hui, nous proposons un test pour aider les entreprises à trouver des alternatives qui leur correspondent et une formation adaptée pour assurer une utilisation efficace et responsable de ces alternatives.

Je decouvre !

Nos dernières actualités

Pour vous aider dans votre choix, nous avons décider de répondre à vos questions !

NOTRE ENTREPRISE

Notre méthode de financement

Publié le 14/03/2022

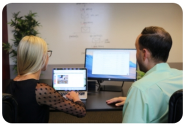

NOTRE ENTREPRISE

Nos premiers clients

Publié le 14/03/2022

NOTRE ENTREPRISE

Notre méthode de sélection

Publié le 14/03/2022

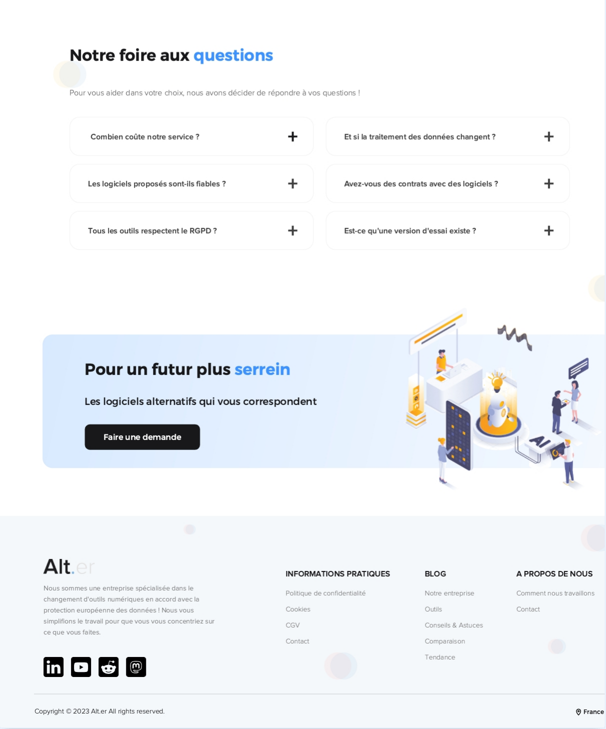

Notre foire aux questions

Pour vous aider dans votre choix, nous avons décider de répondre à vos questions !

- Combien coûte notre service ? +
- Et si la traitement des données changent ? +
- Les logiciels proposés sont-ils fiables ? +
- Avez-vous des contrats avec des logiciels ? +
- Tous les outils respectent le RGPD ? +
- Est-ce qu'une version d'essai existe ? +

Pour un futur plus serrein

Les logiciels alternatifs qui vous correspondent

Alt.er

Nous sommes une entreprise spécialisée dans le changement d'outils numériques en accord avec la protection européenne des données ! Nous vous simplifions le travail pour que vous vous concentriez sur ce que vous faites.

INFORMATIONS PRATIQUES

- Politique de confidentialité
- Cookies
- CGV
- Contact

BLOG

- Notre entreprise
- Outils
- Conseils & Astuces
- Comparaison
- Tendance

A PROPOS DE NOUS

- Comment nous travaillons
- Contact

Copyright © 2023 Alt.er All rights reserved.

France

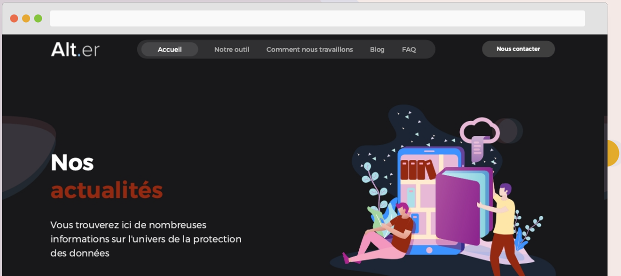

Nos actualités

Vous trouverez ici de nombreuses informations sur l'univers de la protection des données

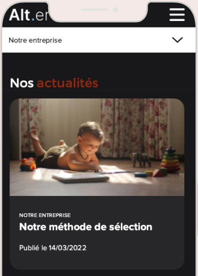

Nos actualités

NOTRE ENTREPRISE

Notre méthode de sélection

Publié le 14/03/2022

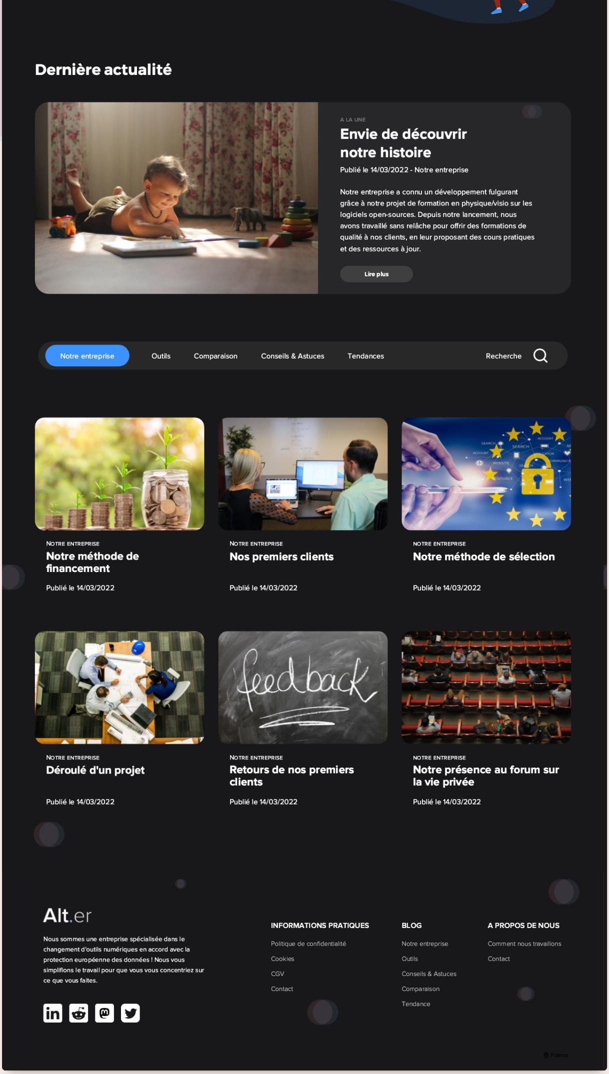

Dernière actualité

A LA UNE

Envie de découvrir notre histoire

Publié le 14/03/2022 - Notre entreprise

Notre entreprise a connu un développement fulgurant grâce à notre projet de formation en physique/visio sur les logiciels open-sources. Depuis notre lancement, nous avons travaillé sans relâche pour offrir des formations de qualité à nos clients, en leur proposant des cours pratiques et des ressources à jour.

Lire plus

Notre entreprise | Outils | Comparaison | Conseils & Astuces | Tendances | Recherche

NOTRE ENTREPRISE
Notre méthode de financement
Publié le 14/03/2022

NOTRE ENTREPRISE
Nos premiers clients
Publié le 14/03/2022

NOTRE ENTREPRISE
Notre méthode de sélection
Publié le 14/03/2022

NOTRE ENTREPRISE
Déroulé d'un projet
Publié le 14/03/2022

NOTRE ENTREPRISE
Retours de nos premiers clients
Publié le 14/03/2022

NOTRE ENTREPRISE
Notre présence au forum sur la vie privée
Publié le 14/03/2022

Alt.er

Nous sommes une entreprise spécialisée dans le changement d'outils numériques en accord avec la protection européenne des données ! Nous vous simplifions le travail pour que vous vous concentriez sur ce que vous faites.

INFORMATIONS PRATIQUES
- Politique de confidentialité
- Cookies
- CGV
- Contact

BLOG
- Notre entreprise
- Outils
- Conseils & Astuces
- Comparaison
- Tendance

A PROPOS DE NOUS
- Comment nous travaillons
- Contact

France

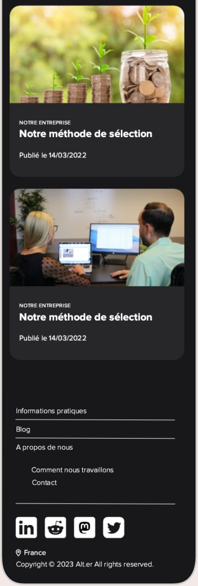

NOTRE ENTREPRISE
Notre méthode de sélection
Publié le 14/03/2022

NOTRE ENTREPRISE
Notre méthode de sélection
Publié le 14/03/2022

- Informations pratiques
- Blog
- A propos de nous
  - Comment nous travaillons
  - Contact

France
Copyright © 2023 Alt.er All rights reserved.

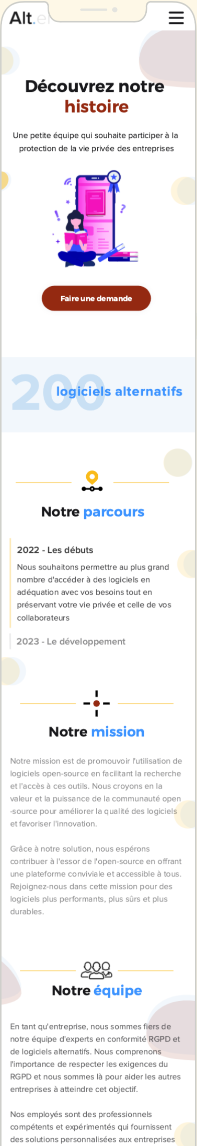

Découvrez notre histoire

Une petite équipe qui souhaite participer à la protection de la vie privée des entreprises

200 logiciels alternatifs

Notre parcours

2022 - Les débuts

Nous souhaitons permettre au plus grand nombre d'accéder à des logiciels en adéquation avec vos besoins tout en préservant votre vie privée et celle de vos collaborateurs

2023 - Le développement

Notre mission

Notre mission est de promouvoir l'utilisation de logiciels open-source en facilitant la recherche et l'accès à ces outils. Nous croyons en la valeur et la puissance de la communauté open -source pour améliorer la qualité des logiciels et favoriser l'innovation.

Grâce à notre solution, nous espérons contribuer à l'essor de l'open-source en offrant une plateforme conviviale et accessible à tous. Rejoignez-nous dans cette mission pour des logiciels plus performants, plus sûrs et plus durables.

Notre équipe

En tant qu'entreprise, nous sommes fiers de notre équipe d'experts en conformité RGPD et de logiciels alternatifs. Nous comprenons l'importance de respecter les exigences du RGPD et nous sommes là pour aider les autres entreprises à atteindre cet objectif.

Nos employés sont des professionnels compétents et expérimentés qui fournissent des solutions personnalisées aux entreprises

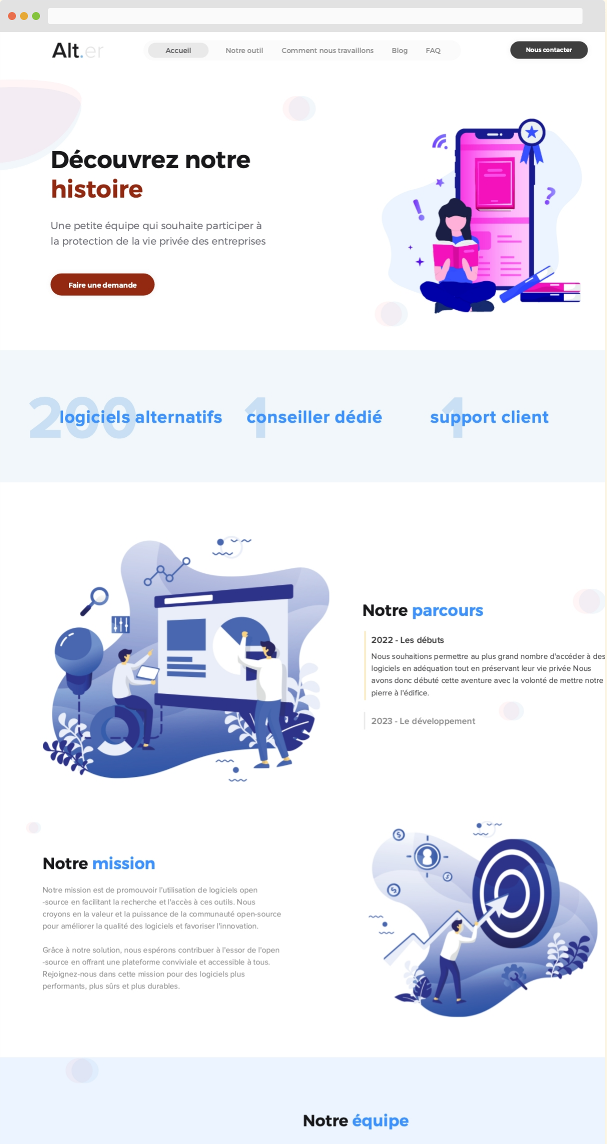

Découvrez notre histoire

Une petite équipe qui souhaite participer à la protection de la vie privée des entreprises

200 logiciels alternatifs

1 conseiller dédié

1 support client

Notre parcours

2022 - Les débuts

Nous souhaitions permettre au plus grand nombre d'accéder à des logiciels en adéquation tout en préservant leur vie privée Nous avons donc débuté cette aventure avec la volonté de mettre notre pierre à l'édifice.

2023 - Le développement

Notre mission

Notre mission est de promouvoir l'utilisation de logiciels open -source en facilitant la recherche et l'accès à ces outils. Nous croyons en la valeur et la puissance de la communauté open-source pour améliorer la qualité des logiciels et favoriser l'innovation.

Grâce à notre solution, nous espérons contribuer à l'essor de l'open -source en offrant une plateforme conviviale et accessible à tous. Rejoignez-nous dans cette mission pour des logiciels plus performants, plus sûrs et plus durables.

Notre équipe

pour les aider à choisir les meilleurs outils possibles en fonction de leurs besoins spécifiques.

Nous travaillons en étroite collaboration avec les entreprises pour garantir que toutes les exigences du RGPD sont respectées et nous fournissons des mises à jour régulières sur les nouvelles réglementations en matière de protection des données et les changements apportés aux outils disponibles.

Nous sommes également disponibles pour répondre à toutes les questions et résoudre les problèmes qui peuvent survenir lors de l'utilisation des outils recommandés. Notre expertise et notre soutien constant garantissent que les entreprises peuvent rester en conformité avec les exigences du RGPD et maintenir un haut niveau de protection des données pour leurs clients et employés.

Si vous cherchez à répondre aux exigences du RGPD et à maintenir votre réputation en matière de protection des données, n'hésitez pas à contacter notre équipe pour obtenir des conseils personnalisés et des solutions sur mesure.

Pour un futur plus serrein

Les logiciels alternatifs qui vous correspondent

Faire une demande

- Informations pratiques
- Blog
- A propos de nous
  - Comment nous travaillons
  - Contact

France
Copyright © 2023 Alt.er All rights reserved.

En tant qu'entreprise, nous sommes fiers de notre équipe d'experts en conformité RGPD et de logiciels alternatifs. Nous comprenons l'importance de respecter les exigences du RGPD et nous sommes là pour aider les autres entreprises à atteindre cet objectif.

Nos employés sont des professionnels compétents et expérimentés qui fournissent des solutions personnalisées aux entreprises pour les aider à choisir les meilleurs outils possibles en fonction de leurs besoins spécifiques.

Nous travaillons en étroite collaboration avec les entreprises pour garantir que toutes les exigences du RGPD sont respectées et nous fournissons des mises à jour régulières sur les nouvelles réglementations en matière de protection des données et les changements apportés aux outils disponibles.

Nous sommes également disponibles pour répondre à toutes les questions et résoudre les problèmes qui peuvent survenir lors de l'utilisation des outils recommandés. Notre expertise et notre soutien constant garantissent que les entreprises peuvent rester en conformité avec les exigences du RGPD et maintenir un haut niveau de protection des données pour leurs clients et employés.

Si vous cherchez à répondre aux exigences du RGPD et à maintenir votre réputation en matière de protection des données, n'hésitez pas à contacter notre équipe pour obtenir des conseils personnalisés et des solutions sur mesure.

Pour un futur plus serrein

Les logiciels alternatifs qui vous correspondent

Faire une demande

Alt.er

Nous sommes une entreprise spécialisée dans le changement d'outils numériques en accord avec la protection européenne des données ! Nous vous simplifions le travail pour que vous vous concentriez sur ce que vous faites.

Informations pratiques
- Politique de confidentialité
- Cookies
- CGV
- Contact

blog
- Notre entreprise
- Outils
- Conseils & Astuces
- Comparaison
- Tendance

A propos de nous
- Comment nous travaillons
- Contact

Copyright © 2023 Alt.er All rights reserved.

France